

الفِراسة... ١٣ :- الذقن

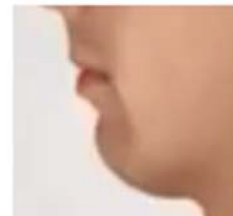

ذات يوم سافر محمد مع صديقة الى بلد اجنبي وعندما ركب مع سائق التاكسي الى الفندق طلب اجرة اكثر من المعتاد فقام محمد بإعطائه بدون نقاش وعندما تعجب صديقة من ها التصرف ورد عليه محمد كان حد ذقنه للخارج وكذلك شكل الذقن مربع فماذا يقصد ؟

| تفسيرها | و م غ | حالاتها | الذقن وله ٣ سمات | حمدي حشر |
|---------|-------|------------------------|---------------------------|----------|
| | | امتداد الذقن للخارج | <u>المثابرة والتماسك</u> | ١ |
| | | انحصار الذقن للداخل | | |
| | | حد الفك مع الذقن دائري | <u>المعارضة التلقائية</u> | ٢ |
| | | حد الفك مع الذقن مثلث | | |
| | | ذقن مربع عريض | الجدل والمشاكسة | ٣ |
| | | ذقن ضيق | | |



١- امتداد الذقن للخارج: (مثابر و متماسك):-

لا يترك حقه أبدا و يتمسك به حتى النهاية
لا تدخل معه في نقاش لانه في الغالب ستكون خاسر

الفِراسة... ١٣ :- الذقن

عنده إصرار و عزيمة لانه سيثبت على رأيه سواء أكان في نقاش أو مشكلة او مصيبة الى ما لا نهاية يلتزم و يتمسك بالقرارات التي ينفذها على نفسه و يتمسك بالأنظمة و الاتفاقيات و يحب الالتزام متماسك على أي حال:- حر برد ليل نهار يبدو كأنه عدواني

لديه المزيد من الثقة في النفس ومخلص لعملك .

قد يبدو من الخارج شخصية باردة ولكن ما يبدو في داخله عكس ذلك، فهو شخصية حنونة.

١-امتدادا الذقن للداخل:(غير مثابر):-

لا يتمسك بقراره -طيب-يعيد النظر في قراراته-يميل للتراجع-لا يفضل الدخول في مناقشات

ليس عنده وقت للكلام و الجدل

لا يفضل أسلوب المواجهة

يجب تسوية المشاكل

يتميز أصحاب الذقن الصغيرة بأن لهم ذهن حاد وتفكير ثاقب والقدرة الجيدة على التأمل الذاتي .

ولكن قد يمتازوا بالعصبية الشديدة عند معالجة بعض الأمور

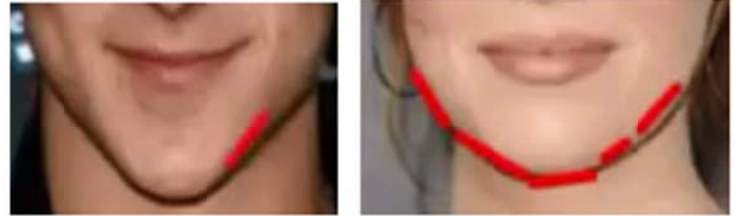

قاعدة:- أي شكل دائري فيه طيبة و احترام و تقدير
أي شكل مثلث فيه حدة و ضبط و قسوة و عصبية و انفعال و ادارة
١- حد الفك الدائري مع الذقن (اكثر تقبلاً و تكيفاً):-

مرن تحت اي ظرف من الظروف المحيطة
سهل التعامل

يتخطى العقبات و الأزمات بكل أريحية بلا تقديم اي معارضات أو جدال
متفتح للتوجيهات من الآخرين

في الاجتماع:- اذا لم يجد كرسى يقف و لا توجد مشكلة -اذ نفذ الشاي يسرب مياه
إذا كان الشخص لديك ذقن مستديرة فهو يعرف كيف أن يستمتع بحياته كما تدل علي أنك لا تتجاهل العمل
الجاد بل تعمل علي تحقيق التوازن بين الإستمتاع بالحياة والعمل الجاد والقيام بالوظائف الصعبة.
وبذلك فإن هؤلاء الأشخاص يناسبهم الوظائف الإشرافية في العمل لأنه يتمكن من الفصل بين المشاعر
الشخصية والعمل . كما أن هؤلاء الأشخاص متفائلين.

الفِراسة... ١٣ :- الذقن

٢- حد الفك مع الذقن مثلث :-

في الاجتماع:- اذا لم يجد كرسى يفتعل مشكلة و لا يهنا الا اذا توفر له كرسى
اذا شعر ان هناك شحص يضغط عليه :توقع منه الشر لن يسكت سيقاوم-
من الممكن أن يتعدى باللسان أو باليد

يجب أن يكون كل شيء تحت سيطرته
ما يقبل التوجهات و الأوامر
احتمال أن لا يهتم بمشاعر الآخرين
اذا كبت مشاعره قد يتولد الانفجار لديه

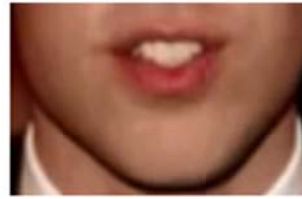

١- ذقن مربع عريض:- (يحب الجدل و المشاكسة و المناقشة):-

يدخل في عراك مع الآخرين سواء عقلي او بدني
يستمتع بفتح المواضيع التي فيها مناقشات و مناظرات و فيها مادة فكرية
لا يستسلم أو يتراجع عن اي قرار

الفِراسة... ١٣ :- الذقن

عنيد - صلب - مشاكس - عملي - حاسم - متنعدم العواطف عنده وقت الجد هؤلاء الأشخاص غالباً ما يمتلكوا شخصية عنيدة للغاية حتي لو كان هؤلاء الأشخاص على خطأ فلا توجد لديهم قابلية للتفاوض هو تغير هذا الرأي .

وبالتالي قد يوجد لديك مجموعة من الأعداء لأنه لا يرغب في التنازل عن مبادئه.

قد يتميز هؤلاء الأشخاص بالعنف ولا يستطيعوا التعبير عن مشاعرهم للآخرين لذلك قد لا يمتلكوا المزيد من الأصدقاء

١- ذقن ضيق :- (لا يحب الجدل أو المنازعات) :-

يوكل الآخرين ليدافعوا عنه

يسعى لتسوية المشاكل